

# დანართი B. მინერალური წყლის ლიცენზიები და წყაროების ფოტოები

## მინერალური წყლის ლიცენზიები

  
**საქართველო**  
**საქართველოს ეკონომიკისა და მდგრადი განვითარების სამინისტრო**  
**საჯარო სამართლის იურიდიული პირი**  
**წიაღის ეროვნული სააგენტო**  
**სასარგებლო წიაღისეულის მოპოვების ლიცენზია**  
**№ 10001448**  
**2020 წლის „ 08 “ მაისი**  
(ლიცენზიის უწყვეტიერ სალიცენზიო რეესტრში გატარების თარიღი)  
**გაცემულია** **შ/პ გიორგი ტალახაძე** **პ/ნ 01026004370;**  
(იურიდიული ან ფიზიკური პირის დასახელება / ვინაობა, მონაცემები მის შესახებ)  
**საფუძველი:**  
**სსიპ წიაღის ეროვნული სააგენტოს უფროსის 2020 წლის 08 მაისის №481/ს, 2020 წლის 24 აპრილის №433/ს და სსიპ გარემოს ეროვნული სააგენტოს უფროსის 2017 წლის 17 ოქტომბრის №1658/ს ბრძანებები.**  
**ლიცენზიით გათვალისწინებული ტერიტორიის მდებარეობა და ფართობი:**  
**გორჯოშის მუნიციპალიტეტში, სოფელ ცემის მიმდებარე ტერიტორიაზე, მინისქვეა მინერალური (წყარო) წყალი (ჩამოსხმის მიზნით და სამეწარმეო დანიშნულებით); K-38-75-F-6 ნომენკლატურის ტოპოგრაფი (ლიცენზიის განუყოფელი ნაწილი); მინისა და სამთო მინერალური წყაროები - 0.07 კა.**



მოსაპოვებელი რესურსის სახეობა და მოცულობა: \_\_\_\_\_

მიწისქვეშა მიწისპირა (წყარო) წყლის მოპოვება - წელიწადში 3 796 კუბური  
მეტრი (ჩამოსხმის მიზნით - წელიწადში 3 285 კუბური მეტრი, სამეწარმეო  
ღანიშნულებით - წელიწადში 511 კუბური მეტრი);

სალიცენზიო პირობები: \_\_\_\_\_

განსაზღვრულია სსიპ გარემოს ეროვნული სააგენტოს უფროსის 2017 წლის 17  
ოქტომბრის №1658/ს და სსიპ წიაღის ეროვნული სააგენტოს უფროსის 2020 წლის  
24 აპრილის №433/ს, 2020 წლის 08 მაისის №481/ს ბრძანებებით.

ლიცენზიის მოქმედების ვადა: 25 წელი, 17.10.2017 დან 18.10.2042 მდე

სსიპ წიაღის ეროვნული სააგენტოს  
უფლებამოსილი წარმომადგენელი

(ხელმოწერა)  
ბ



გავეცანი ლიცენზიის პირობებს და  
ვიღებ პასუხისმგებლობას მათ  
შესრულებაზე.

(ხელმოწერა)

ბ.ა

დამკვეთი: სსიპ - წიაღის ეროვნული სააგენტო

დამამზადებელი: შპს „კაბადონი“

სფს-ს რეგისტრაციის № 24-5288





## საქართველო

საქართველოს ეკონომიკისა და მდგრადი განვითარების სამინისტრო

საქარო სამართლის იურიდიული პირი  
წიალის ეროვნული სააგენტო

სასარგებლო წიაღისეულის მოპოვების ლიცენზია

№ 10002198

2021 წლის „ 07 “ „ ივლისი “  
(ლიცენზიის უწყებრივ სალიცენზიო რეესტრში გატარების თარიღი)

გაცემულია შ/პ გიორგი ტალახაძე, პ/ნ 01026004370;

(იურიდიული ან ფიზიკური პირის დასახელება / ვინაობა, მონაცემები მის შესახებ)

საფუძველი: სსიპ წიაღის ეროვნული სააგენტოს უფროსის 2021 წლის 07 ივლისის №884/ს ბრძანება.

ლიცენზიით გათვალისწინებული ტერიტორიის მდებარეობა და ფართობი:  
ბორჯომის მუნიციპალიტეტში, სოფ. ცემის მიმდებარე ტერიტორიაზე,  
სასარგებლო წიაღისეულის (წყაროს მინერალური წყალი) შესწავლა-მოპოვება;  
K-38-72-B-6 ნომენკლატურის ტოპორუკა (ლიცენზიის განუყოფელი ნაწილი);  
მიწისა და სამთო მინაკუთხნის ზარბოზი - 0.07 ჰა.

მოსაპოვებელი რესურსის სახეობა და მოცულობა: \_\_\_\_\_

სალიცენზიო პირობები: \_\_\_\_\_

განსაზღვრულია სსიპ წიაღის ეროვნული სააგენტოს უფროსის 2021 წლის 07  
ივლისის №884/ს ბრძანებით.

ლიცენზიის მოქმედების ვადა: 25 წელი, 07.07.2021 დან 08.07.2046 მდე

სსიპ წიაღის ეროვნული სააგენტოს  
უფლებამოსილი წარმომადგენელი



გავეცანი ლიცენზიის პირობებს და  
ვიღებ პასუხისმგებლობას მათ  
შესრულებაზე.

Handwritten signature in blue ink.

(ხელმოწერა)

ბ.ა

დამკვეთი: სსიპ – წიაღის ეროვნული სააგენტო  
დამამზადებელი: შპს „ქეჩერა“  
სფს-ს რეგისტრაციის № 24-5288





საჯარო სამართლის იურიდიული პირი  
მინერალური რესურსების ეროვნული  
სააგენტო



KA020140344593524

თბილისი, დავით აღმაშენებლის გამზ. №150 ტელ: 0 32 2 95 00 30

ლიცენზია - ბრძანება № 1299

25 / ივნისი / 2024 წ.

ფ/პ გიორგი ტალახაძე (პ/ნ 01026004370) გაცემულ სასარგებლო წიაღისეულის  
მოპოვების ლიცენზიაში ცვლილების შეტანის თაობაზე

საქართველოს ზოგადი ადმინისტრაციული კოდექსის 63-ე მუხლის, „სასარგებლო წიაღისეულის მოპოვების ლიცენზიის გაცემის წესისა და პირობების შესახებ დებულების დამტკიცების თაობაზე“ საქართველოს მთავრობის 2005 წლის 11 აგვისტოს №136 დადგენილებით დამტკიცებული დებულების მე-7 მუხლის პირველი პუნქტის „ი“ და „ლ“ ქვეპუნქტების, „სოფ. ცემის ტერიტორიაზე არსებული მინერალური წყაროს საექსპლუატაციო მარაგების დამტკიცების შესახებ“ სსიპ მინერალური რესურსების ეროვნული სააგენტოს უფროსის 2024 წლის 7 ივნისის №508/ს ბრძანების, საქართველოს ეკონომიკისა და მდგრადი განვითარების მინისტრის 2018 წლის 4 იანვრის №1-1/2 ბრძანებით დამტკიცებული საჯარო სამართლის იურიდიული პირის – მინერალური რესურსების ეროვნული სააგენტოს დებულების მე-4 მუხლის „ვ“ ქვეპუნქტისა და ფ/პ გიორგი ტალახაძის განცხადების (სააგენტოში რეგისტრაციის №5666 12.06.2024 წ.) საფუძველზე,

ბ რ ძ ა ნ ე ბ ა:

- ფ/პ გიორგი ტალახაძე (პ/ნ 01026004370) ბორჯომის მუნიციპალიტეტში, სოფელ ცემის მიმდებარე ტერიტორიაზე, სასარგებლო წიაღისეულის (წყაროს მინერალური წყალი) შესწავლა-მოპოვების მიზნით, სსიპ წიაღის ეროვნული სააგენტოს უფროსის 2021 წლის 7 ივლისის № 884/ს ბრძანების საფუძველზე, გაცემულ სასარგებლო წიაღისეულის მოპოვების № 10002198 ლიცენზიაში შეტანილ იქნეს ცვლილება და მინისქვეშა მინერალური (ჩამოსასხმელი) წყლის მოსაპოვებელი მოცულობა, ლიცენზია-ბრძანების მოქმედების ვადის ბოლომდე (2046 წლის 8 ივლისამდე) განისაზღვროს წელიწადში 9 782 მ<sup>3</sup>-ის ოდენობით;
- ლიცენზიის მფლობელი ვალდებულია დაიცვას სსიპ წიაღის ეროვნული სააგენტოს უფროსის 2021 წლის 7 ივლისის №884/ს ბრძანებით განსაზღვრული პირობები;
- ლიცენზია-ბრძანება გასაცნობად გადაეცეს ფ/პ გიორგი ტალახაძეს (პ/ნ 01026004370);
- ლიცენზია-ბრძანება შეიძლება გასაჩივრდეს დაინტერესებული პირის მიერ მისი ოფიციალური წესით გაცნობის დღიდან ერთი თვის ვადაში საქართველოს ეკონომიკისა და მდგრადი განვითარების სამინისტროში (ქ. თბილისი, სანაპიროს ქ.№2).

სსიპ მინერალური რესურსების ეროვნული  
სააგენტოს უფროსი

ხელმოწერა/  
შტამმდებლობა  
ელექტრონულად



ანდრო ასლანიშვილი



## წყაროების ფოტოსურათები





ქვემოთ მოცემულია წყაროების ადგილმდებარეობის ამსახველი ფოტოსურათი, გადაღებული სოფლების ტბისა და ცემის გზასაყარიდან

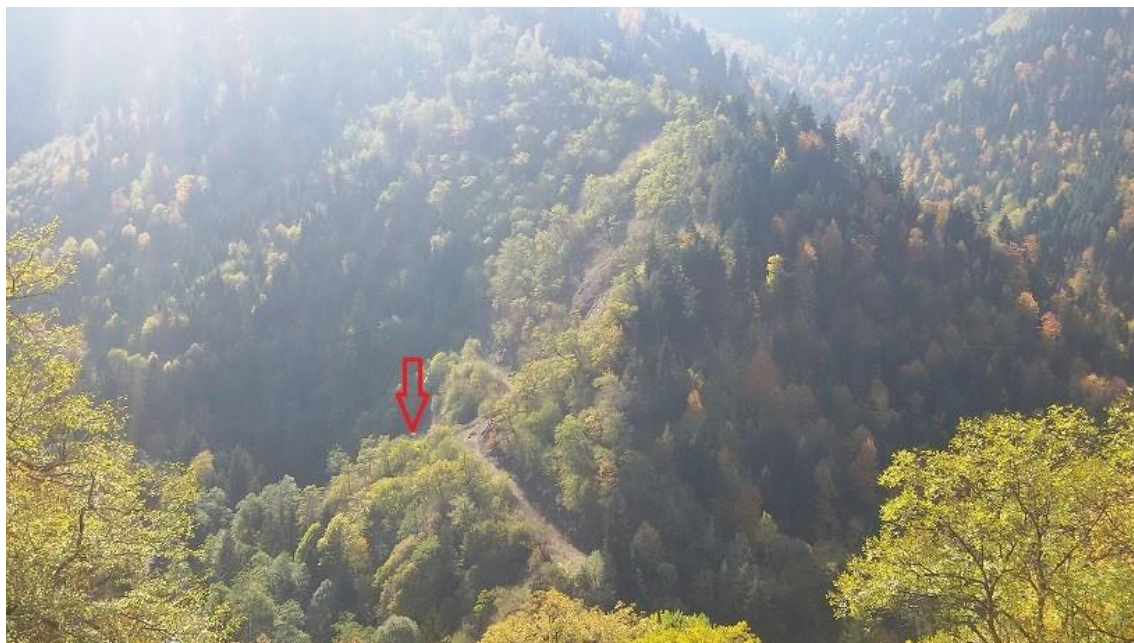

### წყაროების კოორდინატები და განლაგება



საბადოს გეოფიზიკური კვლევა (ლიცენზია № 10001448)

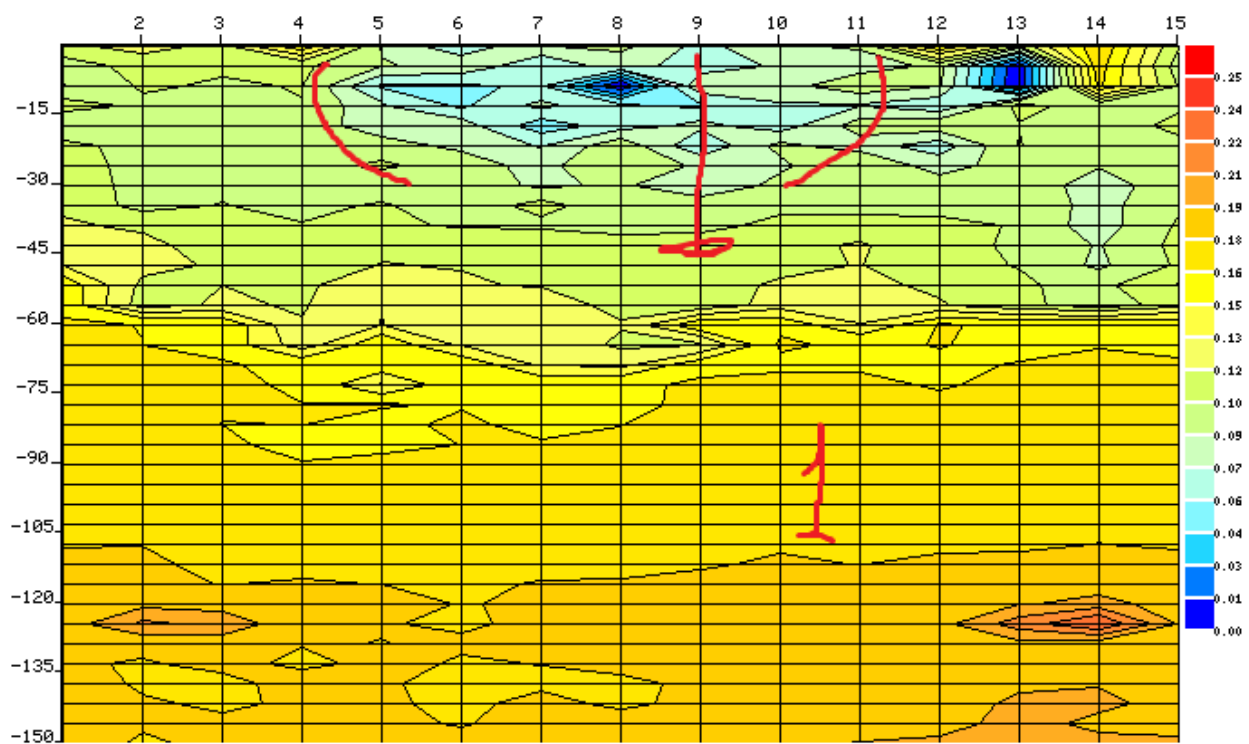
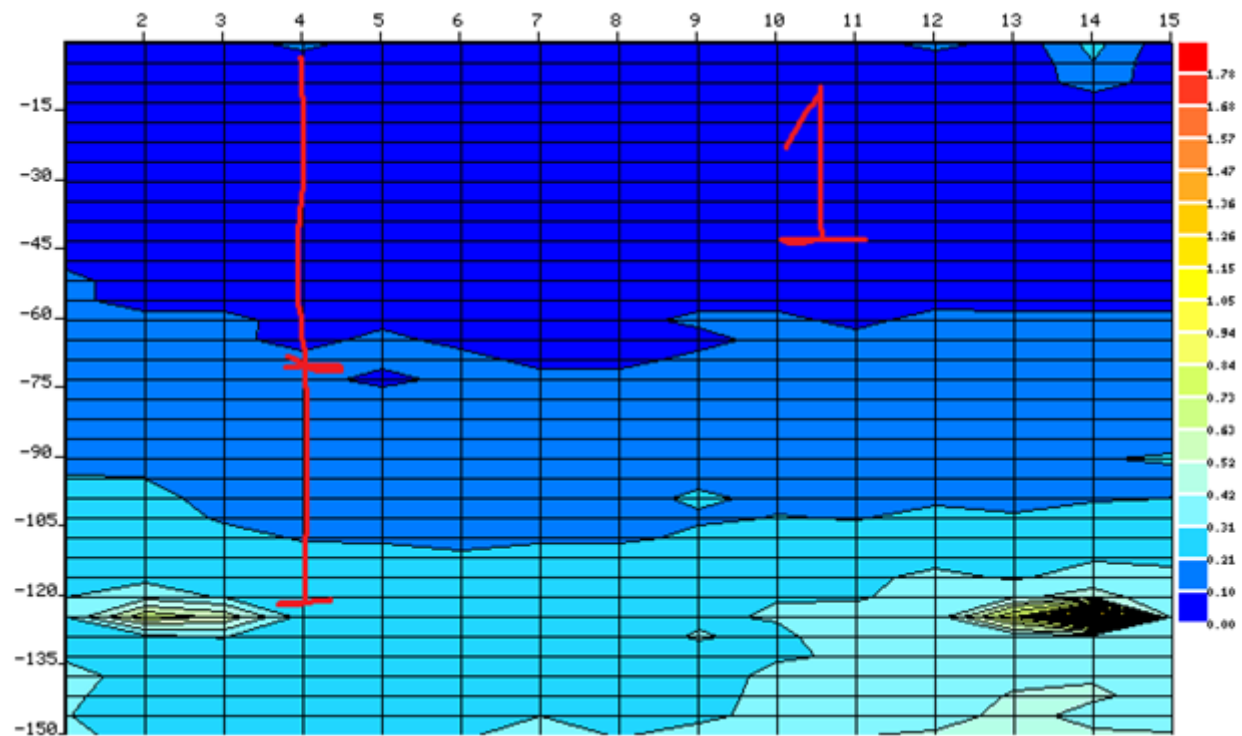



## საბადოს გეოფიზიკური კვლევა (ლიცენზია № 1299)

